

Accettura Caterina	U.O. Oncologia, Ospedale Vito Fazzi - Lecce
Bafunno Daniela	Psicologa, Istituto Tumori G.Paolo II - Bari
Barrettara Barbara	U.O. Chirurgia Toracica, Ospedale San Paolo - Bari
Bruno Stefania	U.O. Oncologia Medica, Ospedale San Paolo - Bari
Campanella Giovanna	U.O. Oncologia Medica, IRCCS De Bellis - Castellana Grotte (BA)
Chiari Rita	U.O. Oncologia Medica, Ospedale S. Maria della Misericordia - Perugia
Calabrese Angela	U.O. Radiologia, Istituto Tumori G.Paolo II - Bari
Catino Annamaria	S.S.D. Oncologia Medica / Patologica Toracica, Istituto Tumori G.Paolo II - Bari
Cornio Claudia	Psicologa, Istituto Tumori G.Paolo II - Bari
Cristofano Antonella	U.O. Oncologia Medica, Ospedale Dimiccoli - Barletta (BT)
Daniele Antonella	Biologa Nutrizionista, Istituto Tumori G.Paolo II - Bari
De Palma Angela	U.O. Chirurgia Toracica, Policlino - Bari
Di Bitonto Pasqualina	U.O. Oncologia Medica, Ospedale Dimiccoli - Barletta (BT)
Di Micco Maria Concetta	U.O. Oncologia Medica, Ospedale Casa Sollievo della Sofferenza - S.G. Rotondo (FG)
Elia Maria Teresa	U.O. Oncologia, Ospedale G. Panico - Tricase (LE)
Fasano Cinzia	U.O. Anatomia Patologica, Ospedale G. Panico - Tricase (LE)
Fedele Palma	U.O. Oncologia Medica, Ospedale Perrino - Brindisi
Galante Maria Maddalena	U.O. Anatomia Patologica, Ospedale Vito Fazzi - Lecce
Gallù Federica	U.O. Oncologia Medica, Ospedale Civile, Gallipoli (LE)
Genualdo Marcella	U.O. Chirurgia Toracica, Policlino - Bari
Imbriglio Giovanna	U.O. Chirurgia Toracica, Ospedale Vito Fazzi - Lecce
Lacalamita Rosanna	Lab. Oncol. Sperimentazioni Cliniche, Istituto Tumori G. Paolo II - Bari
Lapadula Vittoria	S.S.D. Oncologia Medica / Patologica Toracica, Istituto Tumori G.Paolo II - Bari
Leo Silvana	U.O. Oncologia Medica, Ospedale Vito Fazzi - Lecce
Leone Stefania	Biologa Nutrizionista, Associazione "La Chiave d'Argento" - Lecce
Luccarelli Grazia	U.O. Oncologia Medica, Ospedale S.G. Moscati - Taranto
Mangia Anita	U.O. Anatomia Patologica, Istituto Tumori G.Paolo II - Bari
Miccianza Annamaria	U.O. Oncologia Medica, Ospedale Civile - Francavilla Fontana (BR)
Montagna Sara	S.S.D. Oncologia Medica / Patologica Toracica, Istituto Tumori G.Paolo II - Bari
Napoli Grazia	U.O. Anatomia Patologica, Ospedale SS Annunziata - Taranto
Nardone Annalisa	U.O. Radioterapia, Istituto Tumori G.Paolo II - Bari
Natalicchio Iole	Dipartimento Patologia Clinica, Ospedali Riuniti - Foggia
Nestola Claudia	Psicologa, Associazione "La Chiave d'Argento" - Lecce
Novello Silvia	U.O. Oncologia, A.O. San Luigi - Orbassano (TO)
Paolelli Loretta	U.O. Oncologia Medica, Ospedale Vito Fazzi - Lecce
Pellè Eleonora	U.O. Oncologia Medica, Università - Bari
Perrotti Pia	U.O. Radiologia, Istituto Tumori G.Paolo II - Bari
Petroni Stella	U.O. Anatomia Patologica e Citodiagnostica, Istituto Tumori G.Paolo II - Bari
Quercia Rosatea	U.O. Chirurgia Toracica, Ospedali Riuniti - Foggia
Quitadamo Stefania	U.O. Chirurgia Toracica, Ospedale San Paolo - Bari
Raffaele Donatella	Associazione Butterfly - Cure Palliative Domiciliari - Bari
Ricciardi Giustina	U.O. Oncologia Medica, Ospedale Civile - Fasano (BR)
Ricci Donatella	U.O. Oncologia Medica, Istituto Tumori G.Paolo II - Bari
Rinaldi Maria Cristina	Associazione Butterfly - Cure Palliative Domiciliari - Bari
Romito Francesca	Psicologa, ASL - Taranto
Russo Donatella	U.O. Oncologia Medica, Ospedale Vito Fazzi - Lecce
Scattone Anna	U.O. Anatomia Patologica, Istituto Tumori G.Paolo II - Bari
Suriano Angela	U.O. Oncologia Medica, Ospedali Riuniti - Foggia
Tommasi Stefania	Lab. Oncol. Sperimentazioni Cliniche, Istituto Tumori G.Paolo II - Bari
Urgese Anna Lucia	U.O. Chirurgia Toracica, Ospedale Vito Fazzi - Lecce
Valerio Jaqueline	U.O. Anatomia Patologica, Ospedale Perrino - Brindisi

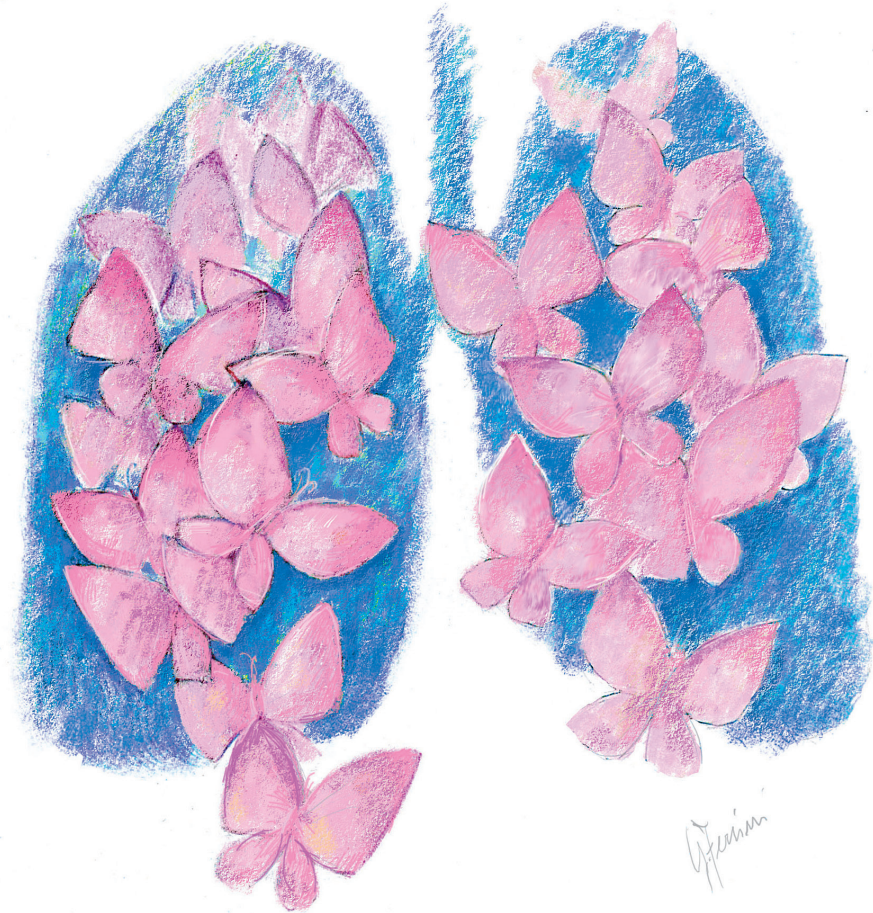

patrocini richiesti



si ringrazia



informazioni generali

ECM ed ISCRIZIONI

L'evento è stato accreditato con n. 7 Crediti ECM.

La partecipazione al Convegno è limitata a n.70 medici (specializzati in: Anatomia Patologica, Anestesia e Rianimazione, Chirurgia Generale, Chirurgia Toracica, Continuità Assistenziale, Cure Palliative, Farmacologia e Tossicologia Clinica, Ematologia, Genetica Medica, Geriatria, Laboratorio di Genetica Medica, Malattie dell'apparato Respiratorio, Medicina Generale, Medicina Interna, Medicina Nucleare, Oncologia, Patologia Clinica, Radiodiagnostica, Radioterapia), Biologi, Farmacisti, Psicologi, Infermieri e Tecnici di Laboratorio Biomedico.

L'iscrizione al Convegno è gratuita.

SEDE

Istituto Tumori "Giovanni Paolo II"
Bari

segreteria organizzativa

Via C. Rosalba, 41/A - Bari
Tel. 080 5093954 - Fax 080 5093974
info@eventigora.it - www.eventigora.it

PINK LUNG CANCER 3

DIAGNOSI E TERAPIA DEL NSCLC:

discutere con esperti in rosa

Bari, 23 marzo 2017

Istituto Tumori "Giovanni Paolo II"

Sala Conferenze

Coordinatrici: A. Catino, S. Leo

PINK LUNG CANCER 3

DIAGNOSI E TERAPIA DEL NSCLC: *discutere con esperti in rosa*

- 08.30** Registrazione partecipanti
08.40 Saluto delle Autorità
08.50 Introduzione e presentazione del Convegno
09.00 Il perchè di un percorso al femminile

**A. Catino, S. Leo
S. Leo**

I SESSIONE

Moderatori: **A. Catino, S. Novello**

- 09.15** Aggiornamento progetti WALCE **S. Novello**
- 09.30** Challenges nell'interrelazione tra il biologo molecolare ed il patologo:
le novità e il ruolo dell'oncologo toracico **A. Scattone, S. Tommasi**
- 10.00** Discussione con facilitatori
**M.T. Elia, C. Fasano, M. Galante, G. Luccarelli, A. Mangia,
I. Natalicchio, L. Paoletti, S. Petroni**
- 10.40** Immunoterapia: stato dell'arte **S. Novello**
- 11.00** *Coffee break*

II SESSIONE

Moderatori: **R. Chiari, S. Leo**

- 11.10** TAVOLA ROTONDA:
Il ruolo del chirurgo toracico nel PDTA del paziente con tumore polmonare
conduce: **B. Barrettara**
partecipanti: **A. De Palma, M. Genuardo, G. Imbriglio, R. Quercia,
S. Quitadamo, A.L. Urgese**
- 11.40** Caso clinico multidisciplinare:
sequenza terapeutica dell'adenocarcinoma
in stadio avanzato non-oncogene addicted **A. Miccianza**
- 12.10** NSCLC oncogene-addicted **R. Chiari**
- 12.25** L'approccio al paziente anziano **S. Leo**
- 12.40** Discussione con facilitatori
**C. Accettura, A. Calabrese, R. Lacalamita, A. Nardone,
G. Ricciardi, D. Russo, J. Valerio**
- 13.10** *Light lunch*

III SESSIONE

Moderatori: **P. Fedele, P. Perrotti**

- 14.00** Caso clinico multidisciplinare:
sequenza terapeutica nelle forme squamose
in base alle caratteristiche cliniche e comorbidità del paziente **M.C. Di Micco**
- 14.30** Discussione con facilitatori
**S. Bruno, A. Cristofano, P. Di Bitonto, S. Montagna,
G. Napoli, E. Pellè, A. Suriano**
- 15.05** I NET polmonari e aggiornamento data-base Puglia **A. Catino, S. Leo**
- 15.25** Early simultaneous palliative care nel NSCLC e ruolo dell'infermiere
nel management del paziente con tumore polmonare **D. Ricci**
- 15.45** Psico-oncologia: ruolo del caregiver **C. Cormio, C. Nestola**
- 15.55** Il valore della nutrizione **S. Leone**
- 16.05** Discussione con facilitatori
D. Bafunno, G. Campanella, A. Daniele, F. Gallù, V. Lapadula, F. Romito
- 16.35** La collaborazione con le Associazioni di volontariato **D. Raffaele, M.C. Rinaldi**
- 17.05** Conclusioni
- 17.15** *Compilazione dei questionari di gradimento e di verifica dell'apprendimento*

